ΥΠΟΥΡΓΕΙΟ ΧΩΡΟΤΑΞΙΑΣ ΟΙΚΙΣΜΟΥ & ΠΕΡΙΒΑΛΛΟΝΤΟΣ

ΤΟΠΟΓΡΑΦΙΚΟ ΔΙΑΓΡΑΜΜΑ

ΝΟΜΟΣ ΑΤΤΙΚΗΣ

ΑΡΙΘΜΟΣ ΦΥΛΛΟΥ : 6444.9

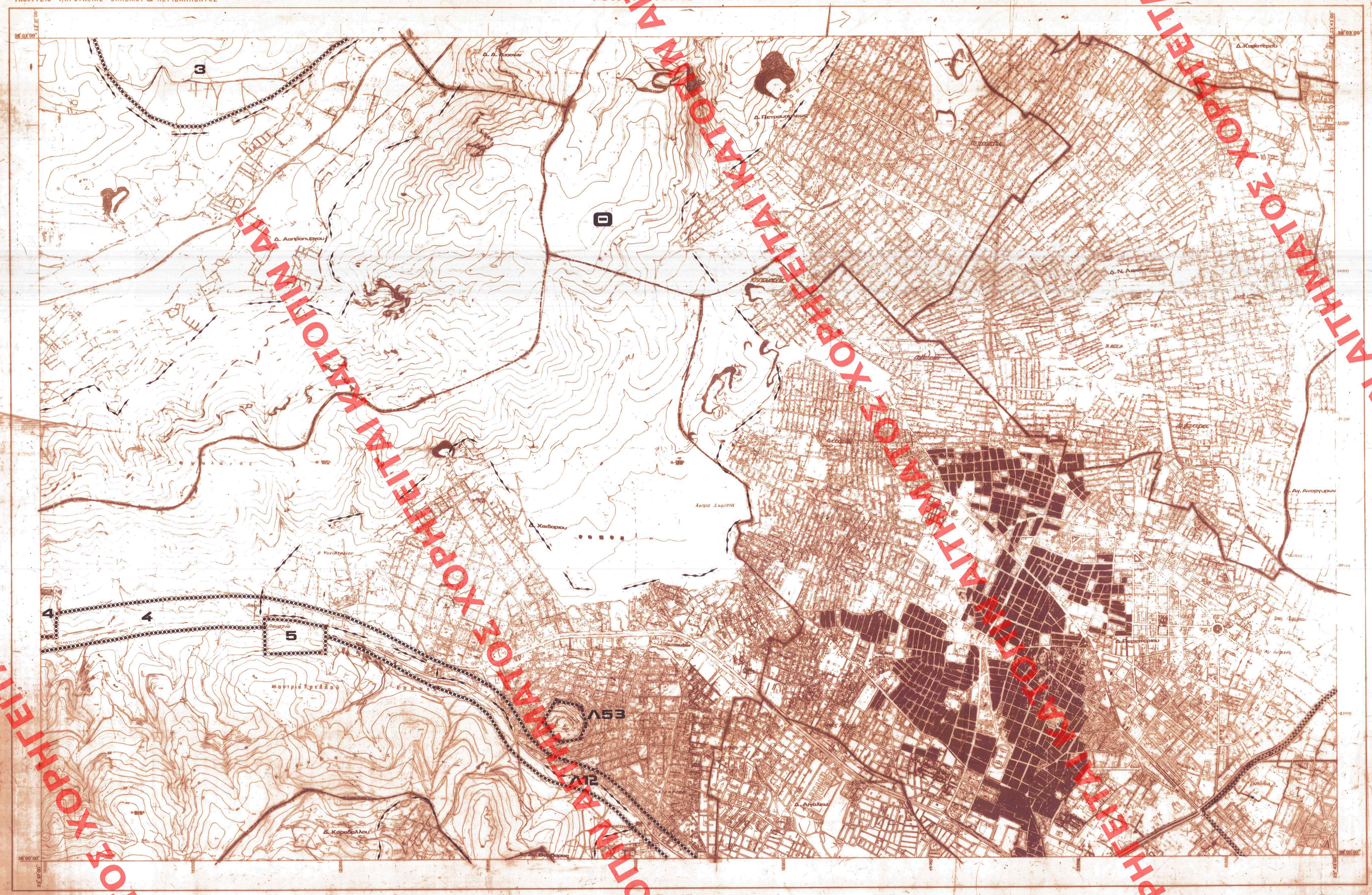

ΤΟ ΤΟΠΟΓΡΑΦΙΚΟ ΥΠΟΔΑΦΟΣ ΠΡΟΕΡΕΥΝΑΣ ΣΜΙΚΡΥΝΣΗ ΤΩΝ ΧΑΡΤΩΝ Γ.Τ.Ε. ΚΑ. 1:5.000

ΕΠΙΜΕΛΕΙΑ - Δ/ΝΣΗ ΧΑΡΤΟΓΡΑΦΗΣΕΩΝ

ΚΛΙΜΑΚΑ 1:10.000
Υποδιαίρεση 4 μ.

ΚΕΝΤΡΟ ΦΥΛΛΟΥ ΧΑΡΤΟΥ - 1:100.000
ΜΕ φ.38°15' λ.-0°15' ΑΠ' ΑΘΗΝΩΝ

ΠΕΡΙΜΕΤΡΙΚΟΣ ΤΕΤΡΑΓΩΝΙΣΜΟΣ ΤΟΥ ΦΥΛΛΟΥ ΕΙΝΑΙ ΤΗΣ ΑΖΙΜΟΥΘΙΑΚΗΣ ΠΡΟΒΟΛΗΣ (Hatt)

ΔΙΑΓΡΑΜΜΑ ΣΥΝΔΕΣΕΩΣ ΦΥΛΛΩΝ

6443.0	6444.0	6445.0
6443.9	6444.9	6445.9
6453.0	6454.0	6455.0

Υ.ΠΕ.ΧΩ.Δ.Ε. ΕΠΑ

ΥΠΟΜΝΗΜΑ

- Ορια Δημων και Κοινοτητων — Municipality and community limits
- Ζωνη προστασιας αρχιτεκτονικων συνολων ιστορικης ή παραδοσιακης χληρονομιας — Zone of architectural heritage
- Ζωνη προστασιας χωρων ιστορικου ενδιαφεροντος — Protected areas with historical interest
- Ζωνη προστασιας τοπιων — Protected areas of natural reserves
- ΣΤβ — Δασος Καισαριανης — Forest of kaisariani's
- Εα — Δρυμος Παρνηθας — National park of parnis
- Ζα — Δασος Μαυροσουβαλας — Forest of Mavrosouvalas
- ΣΤα — Ζωνη Α Υμηττου — Zone A of Imittos
- ΙΔα — Δρυμος Σουνιου — National park of Sounion
- Ζβ — Τοπιο Μαλακασας — Natural reserve of Malakasa

ΕΔΗΜΟΣΙΕΥΘΗ ΕΙΣ ΤΟ ΥΠ' ΑΡΙΘ. 109 ΦΥΛΛΟΝ ΤΟΥ Δ' ΤΕΥΧΟΥΣ ΤΗΣ ΕΦΗΜ. ΤΗΣ ΚΥΒΕΡΝΗΣΕΩΣ ΤΗΣ 5 Φεβρουαρίου 1996

ΥΠΟΥΡΓΕΙΟ ΠΕΡΙΒΑΛΛΟΝΤΟΣ ΧΩΡΟΤΑΞΙΑΣ & ΔΗΜ. ΕΡΓΩΝ
ΕΠΙΚΥΡΩΝΕΙ ΤΗΝ ΥΠ' ΑΡΙΘ. Γ 250/96 ΑΠΟΦΑΣΗ ΤΟΥ "Εγκρίσεις Γ.Π.Σ. του Δ. Πετρουπόλεως Αττικής"
ΑΘΗΝΑ 23 Ιανουαρίου 1996
Δ/ντής
ΓΕΡ. ΑΠΟΣΤΟΛΑΤΟΣ

Αρ. Φ.11/96 εχ.12

"Εγκριση μελετων πολεοδομικου σχεδιου (Γ.Π.Σ.) του δημου Περιστεριου (ν. Αττικης)"
21 ΙΟΥΝΙΟΥ 1989

ΕΔΗΜΟΣΙΕΥΘΗ ΕΙΣ ΤΟ ΥΠ' ΑΡΙΘ. 332 ΦΥΛΛΟΝ ΤΟΥ Δ' ΤΕΥΧΟΥΣ ΤΗΣ ΕΦΗΜ. ΤΗΣ ΚΥΒΕΡΝΗΣΕΩΣ ΤΗΣ 1 Ιουνίου 1989

ΓΕΝΙΚΟ ΠΟΛΕΟΔΟΜΙΚΟ ΣΧΕΔΙΟ

ΚΕΝΤΡΟΝ ΦΧ 1 φ: λ:	ΗΜΕΡΟΜΗΝΙΑ ΦΩΤΟΛΗΨΙΑΣ	ΟΜΑΔΑ ΜΕΛΕΤΗΣ
ΔΙΑΝΟΜΗ ΠΙΝΑΚΙΔΩΝ		Δ/νση Γ2 Δ/νση Σ.Μ.Δ.Υ. Δ/νση Γ1
ΧΑΡΤΗΣ Π-4	ΖΩΝΕΣ - ΠΡΟΣΤΑΣΙΑΣ	
ΚΛΙΜΑΚΑ 1:10.000	Δ/ Πετρουπόλεως, Δ. Ν. Λιοσίων, Δ. Περιστερίου, Δ. Χαϊδαρίου, Δ. Αγιάλεω, Δ. Κορυδαλλού, Δ. Δαφνιου	
1985	ΝΟΜΟΣ ΑΤΤΙΚΗΣ	

339/89

ΧΟΡΗΓΕΙΤΑΙ ΚΑΤΟΠΙΝ ΑΙΤΗΜΑΤΟΣ ΧΟΡΗΓΕΙΤΑΙ ΚΑΤΟΠΙΝ ΑΙΤΗΜΑΤΟΣ ΧΟΡΗΓΕΙΤΑΙ ΚΑΤΟΠΙΝ ΑΙΤΗΜΑΤΟΣ ΧΟΡΗΓΕΙΤΑΙ ΚΑΤΟΠΙΝ ΑΙΤΗΜΑΤΟΣ